

Insedimenti abusivi – ponte di via Palizzi

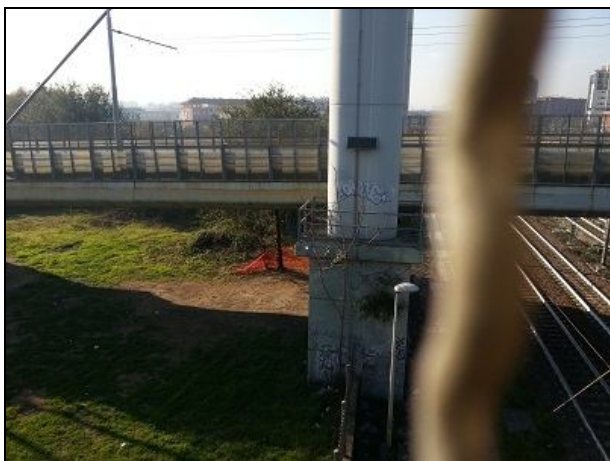

Nell'ultima settimana di ottobre è stata sgomberata l'area sotto il ponte di Via Palizzi, occupata abusivamente da diversi mesi da nomadi. L'Assessore alla Sicurezza ha dichiarato al Consiglio di Zona 8 che l'area sarà recintata e chiusa per evitare nuovi insediamenti abusivi. E' stata quindi ripulita da AMSA anche l'area a ridosso dei binari della stazione Certosa. Segnaliamo che permangono ancora alcune tende di abusivi tra le stazioni di Certosa e di Villapizzone. Sono facilmente individuabili di sera, quando solitamente vengono accesi dei fuochi.

Insedimenti abusivi – via Chiasserini



Il 29 ottobre, la Polizia locale ha allontanato una trentina di Rom che, con 15 baracche, avevano

occupato abusivamente un'area privata in via Chiasserini. E' stata proposta l'accoglienza alle famiglie con bambini nei Centri di Emergenza Sociale del Comune: è stata accettata da cinque persone, di cui tre minori. L'area, destinata a diventare un parco pubblico grazie a un accordo con l'attuale proprietà, è stata messa in sicurezza ed è in costruzione una recinzione per evitare nuove occupazioni. www.comune.milano.it

Nuova chiesa Pentecoste



Ecco come dovrebbe apparire via Carlo Perini quando la nuova chiesa sarà costruita (anche se il gioco di ombre del rendering non è proprio esattamente corretto). I lavori per la realizzazione della Parrocchia comunque stanno procedendo a buon ritmo. Foto e maggiori informazioni sono disponibili sul Gruppo di Facebook "Parrocchia Pentecoste".

Indagine del Politecnico area Bovisa Gasometri

Presso la sede del Consiglio di Zona 9, lo scorso 29 settembre, è stato avviato un percorso di ascolto attivo e di condivisione della cittadinanza al processo di trasformazione dell'area Bovisa-Gasometri. A tale incontro preliminare, promosso dal Comune di Milano e coordinato dal Dipartimento di Architettura e Studi Urbani (DAStU) del Politecnico di Milano, seguiranno altri appuntamenti mirati con alcuni soggetti selezionati in base alle propria attività nel quartiere Bovisa e zone limitrofe. In virtù delle attività che l'Associazione Parco Certosa svolge da tempo sul territorio, anche alcuni rappresentanti di tale

associazione sono stati convocati presso il Politecnico per giovedì 13 novembre. Ricordiamo che nell'area Bovisa sarà costruita una nuova centrale di teleriscaldamento di a2a Calore & Servizi e dovrebbe transitare anche una nuova linea di metrotranvia, come risulta dai progetti che risiedono tuttora sui relativi siti istituzionali.

Area "ex Mario Negri"



Sono da poco iniziati i lavori di demolizione di alcune strutture della vecchia sede dell'Istituto Mario Negri (all'angolo tra via De Pisis e via Eritrea). Dovrebbero quindi cominciare a breve i lavori di edificazione di tale area. Il progetto, presentato da tempo, prevede la realizzazione di nuovi edifici residenziali (indicati rispettivamente con le lettere c e d sulla cartina) e la ristrutturazione di alcuni edifici già esistenti, indicati rispettivamente con le lettere a e b nel disegno.

EXPO 2015: mancano meno di sei mesi!



Il 1° maggio 2015 sarà inaugurata l'Esposizione Universale che, alle porte di Milano, intende coinvolgere attivamente numerosi soggetti attorno al tema: "Nutrire il Pianeta - Energia per la Vita". Per 184 giorni, con oltre 130 Nazioni partecipanti, tale Sito Espositivo, sviluppato su una superficie di un milione di metri quadrati, ospiterà, secondo le attuali previsioni, oltre venti milioni di visitatori. L'esposizione sarà aperta tutti i giorni dalle 10 alle

23: è già possibile acquistare il biglietto d'ingresso, al costo di 32,00 € su www.expo2015.org. La sede espositiva è localizzata a una sola fermata di treno dalla stazione di Milano Certosa. Nel disegno si può vedere l'immagine del tradizionale cappello dei contadini scelta simbolicamente dalla Thailandia per dare forma al proprio padiglione, ormai in fase di realizzazione avanzata. Tema espositivo della nazione asiatica sarà "Nutrire e deliziare il mondo in modo sostenibile". Verrà allestito un mercato galleggiante che dovrebbe richiamare alla memoria quelli dei tempi passati, quando Bangkok era chiamata "la Venezia d'Oriente". In tal modo i visitatori potranno conoscere le origini delle cucine thailandese e approfondire il tema della coltivazione del riso. Informazioni e rendering di cinquanta padiglioni in costruzione sono disponibili su milano.corriere.it

Quei binari dimenticati del 12 e del 19...



Da quando è stato avviato il servizio di autobus sostitutivo delle linee tranviarie 12 e 19 nel tratto "Cacciatori delle Alpi – Roserio" la sede dei binari tranviari in tale tratta è stata praticamente "abbandonata". Infatti, da molti mesi, ormai, non solo vegetazione incolta e arbusti vari, ma anche rifiuti di ogni tipo fanno compagnia, non certamente molto gradita, a chi attende il bus.

La Festa della Castagna

Domenica 19 ottobre si è svolta, organizzata dall'Associazione Parco Certosa, la quarta edizione della Festa della Castagna, presso il chiosco Green Park, all'interno del Parco Verga. Sono stati distribuiti più di 70 kg di castagne. La giornata è stata, meteorologicamente e non solo, molto bella... alcune foto su www.parcocertosa.it

**A cura di Giorgio Bianchini, Sandro Converso
Pierluigi Maruca, Edo Penza**